제8회 대구생활화훼디자인 경진대회 및 전시
2023.6.2(금) - 6.4(일)

| 행사 일정 |

- 경진대회 : 6월2일(금) 10:00~17:00
- 시상일시 : 6월2일(금) 17:00경 (예정)
- 작품전시 : 6월3일(토)~4일(일)
- 장소 : C-420

미니 콘서트장 행사

※주최측 사정에 따라 변경될 수 있습니다.

장소 _ 전시장 內 미니 콘서트장 (C-410)

구분	6.2(금)	6.3(토)	6.4(일)
11:30~12:00		헤이미쉬 밴드 (가요)	헤이미쉬 밴드 (가요)
12:00~12:30			
13:00~13:30	개막식 식전공연 (가창중학교)	청년플로리스트 데몬스트레이션	크누피 (전자피아노)
13:30~14:00			
14:00~14:30	개막식		
14:30~15:00		헤이미쉬 밴드 (가요)	행복을 부르는 내추럴 꽃꽂이
15:00~15:30			
15:30~16:00	플라워 드로잉쇼		
16:00~16:30		주제관 플라워 데몬스트레이션	
16:30~17:00			헤이미쉬 밴드 (가요)
17:00~17:30	청라상시상식 및 대구 생활화훼디자인경진대회 시상식	크누피 (전자피아노)	

현장 이벤트

※주최측 사정에 따라 변경될 수 있습니다.

장소 _ 출구 경품수령처

일시	행사명	내용
6.2(금) 10:00~18:00	선착순 이벤트 1탄	꽃박람회를 방문한 관람객 중 선착순 100명에게 이벤트 경품인 '라탄매트'를 드립니다.
6.3(토) 10:00~18:00	선착순 이벤트 2탄	꽃박람회를 방문한 관람객 중 선착순 200명에게 이벤트 경품인 '라탄매트'를 드립니다.
6.4(일) 10:00~18:00	선착순 이벤트 3탄	꽃박람회를 방문한 관람객 중 선착순 150명에게 이벤트 경품인 '라탄매트'를 드립니다.
6.2(금)~6.4(일) 10:00~18:00	주민등록번호 1,4 이벤트	꽃박람회를 방문한 관람객 중 주민등록번호에 1,4 둘 다 들어간 사람들 중 추첨을 통해 90명을 뽑아 이벤트 경품인 '비누'를 드립니다.
6.2(금)~6.4(일) 10:00~18:00	원거리 이벤트	대구 지역을 제외한 원거리 참관객 인증하신 분들 중 100분을 추첨을 통해 뽑아 '방수 가방, 팔찌, 발매트, 드림캐쳐'를 랜덤으로 증정 해드립니다.
6.2(금)~6.4(일) 10:00~18:00	Photo on spot	행사장 방문 인증사진 촬영 후 SNS에 게시, 행사 종료 후 추첨을 통해 30분께 꽃차세트를 드립니다.

부대행사

※주최측 사정에 따라 변경될 수 있습니다.

일시 _ 6.2(금)~6.4(일)

행사명	내용	일시	장소
제8회 대구생활화훼디자인 경진대회 및 전시 주관 : (사)서라벌꽃예술협회	차세대 대표 플로리스트를 육성하고 화훼산업 발전에 이바지하는 대구생활화훼디자인 경진대회	경진대회 : 6.2(금) 10:00~18:00 전시 : 6.3(토)~6.4(일) 10:00~18:00	C-420
꽃해설사 가이드투어 주관 : 한국꽃꽂이대경협회, 한국원예치료복지협회 대구지회	꽃해설사의 친절한 설명과 함께 대구꽃박람회를 관람하세요.	6.2(금)~6.4(일) 2(금) : 10시, 13시, 16시 3(토) : 10시, 14시, 15시, 17시 4(일) : 10시, 14시, 16시	1층로비 꽃박람회 인포데스크
반려식물치료센터 주관 : (사)한국화원협회 대구지회	반려식물을 진단하고 처방해드립니다. (식물을 진찰, 진단, 분갈이)	6.2(금)~6.4(일) 10:00~18:00	D-340
苦盡甘來(고진감래), 어르신(실버세대)을 위한 힐링플라워 주관 : (사)플로랄 아티스트포럼	어르신들에게 지쳐있는 몸과 마음을 예쁜 꽃으로 교감, 힐링 할 수 있는 기회를 제공해 드립니다.	6.2(금)~6.4(일) 11시, 14시, 15시	C-160
꽃차 티타운지 주관 : 꽃차문화진흥협회	향기로운 꽃 향기가 가득한 차 한 잔 드시고 꽃박람회를 관람하세요.	6.2(금)~6.4(일) 11시, 13시30분, 14시30분	C-400
Flower Drawing Show (플라워 드로잉 쇼) 주관 : (사)플로랄아티스트포럼	아름다운 꽃으로 만드는 환상적인 공연을 관람하세요.	6.2(금) 15:30~16:30	미니콘서트장
청년플로리스트 데몬스트레이션 주관 : 홍예찬 작가, 이명서 작가	기능경기대회 우승 플로리스트의 재미있는 꽃꽂이 데몬스트레이션을 즐기세요.	6.3(토) 13:00~14:00	
주제관 플라워 데몬스트레이션 주관 : 에일린 갤러리 김수정 대표	주제관의 주인공, 에일린갤러리에서 진행하는 꽃꽂이 데몬스트레이션을 즐기세요.	6.3(토) 16:00~16:30	
오면 데몬스트레이션 주관 : (사)서라벌꽃예술협회	서라벌꽃예술협회에서 주관하는 오면 작가님의 꽃꽂이 데몬스트레이션을 즐기세요.	6.3(토) 13:00~16:00	서관 211호
화훼산업발전을 위한 전국화훼협동조합 네트워킹 주관 : 대구화훼협동조합	화훼산업의 문제점과 화훼산업의 발전방향에 대한 세미나가 진행됩니다.	6.3(토) 13:00~16:00	서관323호
대구에 초록을 물들이다 주관 : (사)대구그린시티포럼	식물소비 확산 및 생활 속 꽃 문화 대중화를 도모하는 테라리움에 대한 세미나가 진행됩니다.	6.3(토) 13:00~18:00	서관 321호
쉽고 재미있는 다육아트 주관 : 한국다육아트협회	기르기 쉽고 귀여운 다육식물 데몬스트레이션이 진행됩니다.	6.3(토) 15:00~16:00	서관 322호
꽃을 활용한 치유농업 활동사례 주관 : 한국마스터가드너협회	꽃을 활용하는 방법과 치유적 접근을 위한 콘텐츠를 공유하는 세미나가 진행됩니다.	6.4(일) 10:00~12:00	
행복을 부르는 내추럴 꽃꽂이 주관 : (사)한국플라워디자인협회 녹원회 박후남 회장	자연스럽고 아름다운 꽃꽂이! 행복해지고 싶은 사람들은 함께 즐겨주세요.	6.4(일) 14:30~5:30	미니콘서트장

■ 도달쑤와 함께하는 꽃박람회 포토타임

- **일시** 6.2~6.4
- **장소** 대구꽃박람회 전시장 內

꽃박람회 전시장 어딘가에 있는 귀여운 도달쑤를 찾아보세요.

■ 대구로와 함께하는 꽃박람회 포토존

- **일시** 6.2~6.4
- **장소** D-1090

이렇게 예쁜 사진이 무료?!
대구로와 함께 꽃박람회 포토존에서 추억을 남겨보세요.

체험행사

※주최측 사정에 따라 변경될 수 있습니다.

일시 _ 6.2(금)~6.4(일) 10:00~18:00

※재료 소진 시 조기 마감되며 참가 인원이 많은 경우, 체험이 불가능할 수도 있습니다.

행사명	내용		장소
반려식물 체험학습관 주관 : 식스팜 원예복지 협동조합	힐링아트 시리즈	5,000~18,000원	C-120
	테라리움 시리즈	5,000~25,000원	
	다육아트	5,000~20,000원	
	수경재배	5,000~30,000원	
	분갈이	9,000~20,000원	
	플랜트박스 미니정원	20,000원	
	꽃바구니	3,000~5,000원	
한복(방향제,키링,거울), 드레스방향제 만들기체험 주관: 늘솜 한복소품연구소	한복방향제 만들기	5,000원	D-1050
	한복거울만들기		
	한복키링만들기		
	웨딩드레스방향제 만들기		
캐리커쳐 주관 : 월드아트	캐리커쳐 체험 (부분컬러)	5,000원	D-1180
	캐리커쳐 체험 (전체컬러)	10,000원	
어린이 체험 주관 : 어린이창작센터	생크림데코 DIY	6,000~12,000원	D-950
	오카리나 만들기	8,000원	
	머그컵 만들기	7,000원	
	슬라임 만들기	8,000원	
스칸디아모스 체험 좋은글 남기기 주관 : 아체	스칸디아모스 액자에 글쓰기	5,000원~10,000원	D-720
플라워 소품 만들기 체험 주관 : 대구패턴디자인연구회	새싹핀 만들기	5,000원	D-1040
	에코백 페인팅	7,000원	
	LED아크릴 액자 만들기	9,000원	
	스마일거울 만들기	5,000원	
	행운의 부엉이 만들기	3,000원	
	차량용 디퓨저 만들기		
꽃 편지체험 주관 : (사)한국프레스플라워협회	꽃편지 만들기	3,000~5,000원	D-880
테라리움 제작 체험 주관 : 경산 역전마을 마을관리사회적 협동조합	밀폐형 용기 테라리움 제작	15,000원	D-1000
꽃종자 파종 및 유기재배 체험키트 나눔 행사 주관 : 국립농업과학원 유기농업과	천수국 꽃 종자 파종에서 꽃을 보기까지 전과정 키트 체험	무료	D-1140
	커피박 퇴비 제조 및 활용 키트 체험		
	천수국 꽃 육묘 및 재배기술(클로렐라, 난각칼슘, 퇴비차) 키트 체험		
	유기농 병해충 관리기술(클로렐라, 난황유 등) 키트 체험		
교육도구 아이큐 150에 도전하라 주관 : 체험과 아이들	풍선 만들기	10,000~20,000원	D-460
	비즈 만들기	5,000~10,000원	
	슈링클스 만들기	5,000~10,000원	
	슬라임 만들기	5,000~10,000원	
	블록 만들기	3,000~7,000원	
천연 꽃 미스트 만들기 주관 : (주)썬양의 자연주의	자스민 미스트 만들기	8,000~10,000원	D-270
	로즈 미스트 만들기		
달성군 농산품 시음, 시식행사 주관 : 달성군농업기술센터	차, 음료, 잼 시음 및 시식	무료	D-1151
반려식물 나눔 주관 : 달성군농업기술센터	반려식물 무료나눔		
꽃만들기 체험 주관 : 달성군 관광과	폐양말목을 이용한 꽃만들기 체험		D-1153
쌀 소비 촉진 프로젝트 주관 : (사)한국부인회 대구광역시지부	꽃 모양 송편 만들기	무료	D-930

■ 홍보라이브 방송

- **일시** 6.2(금) 17:00~18:00
- **장소** 휴게공간(C-430) 옆

대구꽃박람회를 라이브방송으로 함께 즐겨요.

※현장티켓 구매자 및 설문조사 참여자께는 교촌치킨 웨지감자교환권(4000원 상당)을 드립니다.

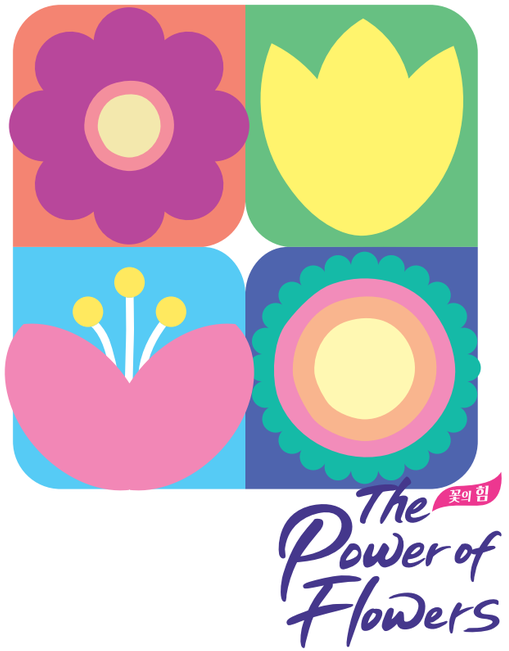

제14회

대구 꽃 박람회

2023.6.2금-4일 exco

관람시간 10:00~18:00

Visitor's Guide

참 / 관 / 가 / 이 / 드

주최 | 대구광역시 주관 | exco

후원 | 농림축산식품부 경상북도 DGB대구은행 대구농협 대구경북원예농협 우리은행 티켓링크

제14회 대구꽃박람회 **부스배치도**

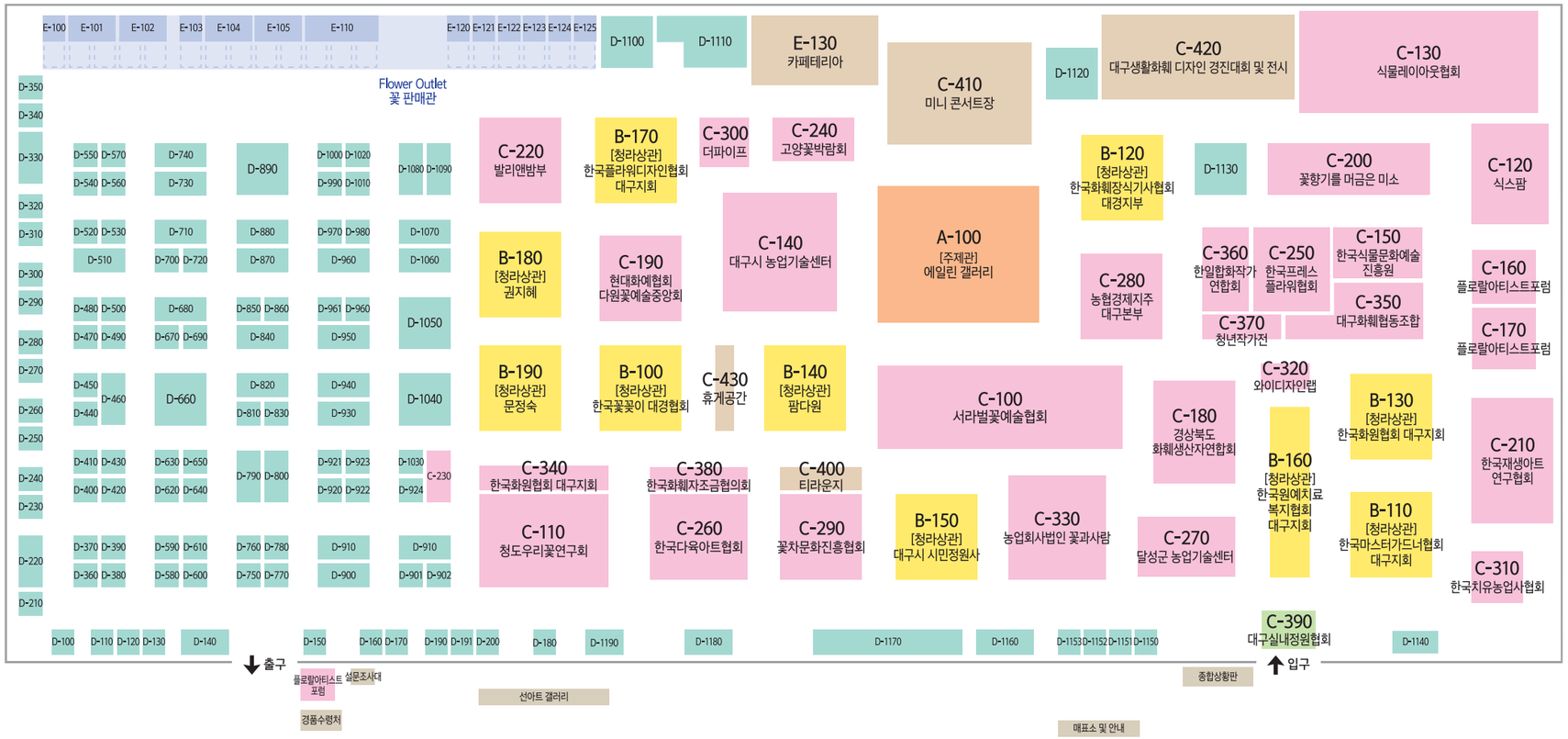

주제관 · 청라상관 · 일반 조성관

부스	단체명 / 개인명	작품명
A-100	에일린 갤러리(Aileen gallery)	플라워링 MBTI (flowering MBTI)
B-100	(사)한국꽃꽂이대경협회	꽃의 힘으로 표현한 24절기
B-110	한국미스터가드너협회 대구지회	꽃으로 하나되다.
B-120	(사)한국화훼장식기사협회 대경지부	365
B-130	(사)한국화원협회 대구지회	꽃을 안고 달려라! 래빗!
B-140	팜다원	꽃이 가진 우주의 힘
B-150	대구시 시민정원사	하모니(harmony)
B-160	(사)한국원예치료복지협회 대구지회	무지개 꽃길(치유의 門)
B-170	(사)한국플라워디자인협회 대구지회	Dream of Daegu
B-180	권지혜	태초의 지구(the earth of the beginning)
B-190	문정숙	생화큐브(ice cube of flowers)
C-100	(사)서라벌꽃예술협회	서라벌꽃예술작가전
C-110	청도우리꽃연구회/청도군 농업기술센터	청도우리꽃연구회 등꽃전시회
C-120	식스팜	힐링원예 종합체험존
C-130	식물레이아웃협회	식물로 그림을 그리다 2023
C-140	대구시 농업기술센터	"Zero" farm garden(농업이 전하는 힐링정원)
C-150	(사)한국식물문화예술진흥원	보타니칼아트
C-160	(사)플로랄아티스트포럼	고진감래, 이르신(실버세대)을 위한 힐링플라워
C-170	(사)플로랄아티스트포럼	이게노보이 세계
C-180	(사)경상북도화훼생산자연합회	경상북도 홍보관
C-190	(사)현대화예협회 다원꽃예술중앙회	생활꽃꽂이(정원의 행복)

일반 조성관

부스	단체명 / 개인명	작품명
C-200	꽃향기를 머금은 미소	꽃이 우리에게 주는 POWER !!
C-210	한국재생아트연구협회	팀팀~ 동화 속으로
C-220	BNB 발리앤밤부	발리풍 휴식정원
C-230	(사)한국원예치료복지협회 경상북도지회	원예의 즐거움과 녹색의 치유력 복지원예
C-240	재단법인 고양꽃박람회	고양특례시 브랜드 홍보
C-250	(사)한국프레스플라워협회	꽃 편지
C-260	한국다육아트협회	봄날! 다육아트에 美치다
C-270	달성군청	달성에 꽃보러 올래?
C-280	농협경제지주 대구본부	함께하는 100년 농협
C-290	사단법인 꽃차문화진흥협회	꽃차, 삶 속에 피다
C-300	더파이프 주식회사	THEPIPE with 플랜테리어
C-310	한국치유농업사협회	농업으로 치유하다
C-320	Y DESIGN Lab	플라워미디어아트
C-330	농업회사법인 꽃과사람	꽃에 꽂히다
C-340	한국화원협회 대구지회	오반제 신화환 전시회
C-350	대구화훼협동조합	한소중립 이끼식물이 답이다
C-360	한일합화작가연합회(플라워팩토리)	봄, 여름, 가을, 겨울 생활 속에 있는 압화
C-370	녹영디자인KOREA	K플라워의 힘, 미래세대 그 꿈을 그리다
C-380	한국화훼자조금협의회	2023 절화자조금 홍보사업 신화환 전시회
C-390	대구실내정원협회	꽃과 함께 웨딩 마치를 ~~~

기업관

부스	업체명	전시품목
D-100	리벰	야생화자수가방 및 소품
D-110	황실유럽자수	생활 꽃자수
D-120	닥터프리즈	닥터프리즈
D-130	남이공방	생활도자기
D-140	사회적기업 '아프리카'	공예품
D-150	뚜에뻴	가방 패션제품
D-160	대박농산물	석류 엑기스
D-170	산양유 단백질	산양유 단백질
D-180	구땍땍	핸드메이드 제품, 잡화 일체
D-190	농업회사법인 얼매선(주) - 청도군 농업기술센터	팥빙수, 팥 가공식품
D-191	자연을 담는 사람 - 청도군 농업기술센터	비트팝핑이 차
D-200	탐나 제주착즙주스	제주착즙주스, 과자, 육포, 페스츄리오징어
D-210	YA드림_향균규조토매트	향균규조토매트
D-220	고려인삼엑스포공사	발효홍삼정골드, 발효홍삼정, 산양삼
D-230	K아트 미술관	미술 전시
D-240	에당	칭구류
D-250	핸드펌핑건	핸드펌핑건
D-260	함양산삼직거래사업단	산삼가공품(스틱형)
D-270	(주)씬양의 자연주의	천연수제비누, 천연수제화장품
D-280	바다수산	가문어훈제구이, 가문어버터구이
D-290	에센시에에르	비누, 식물수세미, 생활용품
D-300	진도구기자	진도구기자

기업관

부스	업체명	전시품목
D-310	수담수제 오란다	오란다, 브리틀
D-320	해왕레이저	레이저가공기
D-330	(주)수앤그린테크	아쿠랑
D-340	반려식물치료센터	반려식물치료센터
D-350	꽃길리서치	프리저브드 플라워
D-360	한얼 영양 간식	건조영양디저트
D-370	서호디앤비	칼포도와, 편백소품
D-380	수짱	실버 헤어악세사리 등 리빙제품
D-390	에버그린	발 마사지기
D-400	몸에 좋은 견과류	견과류
D-410	바다향기	건어물, 가문어, 노가리, 젤리(과일)
D-420	카라얀 인센스	한방인센스스틱, 인센스스틱홀더
D-430	아틀리에말리스테인드글라스유리공예	스테인드 글라스 유리공예품
D-440	자연을 담다	디저트떡, 생강젤리, 망고젤리
D-450	예스코리아	도마
D-460	체험과 아이들	만들기체험
D-470	코스트커피	커피
D-480	푸른목장 치즈, 꼬마루 수제 육포	치즈, 육포, 제주착즙주스 등
D-490	젤라또 아이스크림	젤라또 아이스크림
D-500	가마지기	핸드메이드 도자기
D-510	아킬레우스	발 교정구
D-520	맛쨩	웰빙과자

기업관

부스	업체명	전시품목
D-530	대구실내정원협회	정원용품
D-540	쥬니쿠키 수제마랭쿠키	수제마랭쿠키
D-550	뷰티팜	분화화분, 수국절화
D-560	사랑청	과일청
D-570	아마존 다육식물원	다육식물
D-580	미르벨	패브릭
D-590	사랑라핸즈	도자기 핸드페인팅 식기류와 소품
D-600	안동착한농장	꿀, 농산물
D-610	모아나공방 / 플라워케이크 · 디저트	생화꽃케이크, 꽃쿠키, 간식, 디저트
D-620	블링하임	커스텀주얼리, 헤어악세사리
D-630	아러바웃 (r.about)	섬유향수, 차량용방향제, 샤쉐, 입욕제
D-640	김언니, 작은알, 꼬꼬리본	크록스, 지비츠, 헤어악세사리
D-650	함평나비치즈	함평나비치즈
D-660	대구농업기술센터	도시농업체험
D-670	캔들블루 & 아트실버	소이캔들, 디퓨저, 퍼퓸스프레이
D-680	대구가톨릭대학교 원예·식품학과	학과소개
D-690	캐리제이2	악세사리 장신구
D-700	농협	금융 상품
D-710	한미상사	허브 꽃 아로마 및 정원 조경 등
D-720	아체	스칸디아모스 체험
D-730	영남화훼원예농협(NH 생생화환 공동사업연합)	NH생생화환(신화환)
D-740	그린하우스	화훼
D-750	더 세라핌 & 청풍당	장신구, 도자기, 수제청
D-760	플루랄라쎈더패치	플루랄라쎈더패치
D-770	3 star 생활도자기 & 플라워박스	장신구, 도자기, 압화악세사리
D-780	라봉이나눔봄봄하우스	유아동잡화, 양말, 신발
D-790	안드레52	발 교정구
D-800	드론	드론
D-810	녹용각 세휴사슴농장	세휴사슴농장제품
D-820	경북대학교 원예과학과	학과소개 및 상품 전시
D-830	대구곤충마트&렙스타일	곤충, 파충류
D-840	영남대학교	교육서비스, 화훼관련홍보
D-850	하늘공방	천연염색제품
D-860	아인 아도나이2	콜 칠구류
D-870	경북농업기술원 구미화훼연구소	가베라, 국화, 장미 등 절화류
D-880	(사)한국프레스플라워협회	압화, 생활용품 및 악세사리
D-890	그대일꽃	생화, 조화, 식물영양제
D-900	조은농산	천연자연 쑥 한방약초
D-901	예전농산	전통식품홍보관
D-902	서문강경젓갈	서문강경젓갈
D-910	대구경북우수농산물판매장	대구디마크체리, 블루베리
D-920	유경식품 - 경산대추용복합사업단	도라지청, 도라지즙 등 도라지 가공품
D-921	미송주가 - 경산대추용복합사업단	전통주
D-922	더한줌 - 경산대추용복합사업단	견과류
D-923	청사초롱 - 경산대추용복합사업단	떡류
D-924	비노개슬 - 경산대추용복합사업단	와인
D-930	쌀 소비촉진 프로젝트 홍보관	쌀가공식품전시, 체험(꽃모양떡만들기)
D-940	계명문화대학교 플라워 · 가드닝과	공예품
D-950	어린이창작센터	어린이 체험
D-960	경북화훼생산자연합회	절화류
D-961	한국화훼자조금협의회	절화류
D-970	프리마켓	미용제품, 코사지, 꽃 받침대
D-980	플로렌스(Florence)	블랜딩티백, 꽃담금주키트
D-990	식물 커뮤니티 <초록도시>	어플리케이션
D-1000	경산역전마을 사회적협동조합	테라리움
D-1010	경도예	차도구, 생활자기, 다육화분
D-1020	팜다원	다육식물
D-1030	재경 도예원 - 고령군 농업기술센터	도예품, 도자기화분
D-1040	대구 패턴 디자인 연구회	플라워텍스타일, 핸드메이드공예품
D-1050	늘솜 한복 소품 연구소	전통한복소품, 체험
D-1060	블루피노	사과뱅, 사과탄산주스(블루피노)
D-1070	금손즈	포슬린아트, 압화소품
D-1080	모스하우스	이끼, 서적
D-1090	대구로꽃배달서비스	포토존(포토박스,포토월)
D-1100	아세아텍	다목적관리기 AMC-1000
D-1110	DGB 대구은행	대구은행 홍보관
D-1120	그늘을 만들고 움직이다 주승다휴	휴게쉼터 좌식형 1단 테이블
D-1130	현대자동차	자동차
D-1140	국립농업과학원 - 인간과 자연이 함께하는 유기농 기술	유기종자, 아쿠아포닉스, 클로렐라 등
D-1150	달성군도시농업 홍보관	시식, 체험행사 및 반려식물 무료나눔 행사
D-1151	달성군농업기술센터	
D-1152	달성 농식품 홍보관	
D-1153	달성군 관광과	
D-1160	제스파	전신안마기
D-1170	주식회사 크맛자이언트플라워	대형 꽃 자이언트 플라워
D-1180	월드아트	캐리커처
D-1190	가배공방	커피 도구, 재료
E-100	(사)한국화원협회대구광역시지회 - 천사꽃배달	고급절화판매(플라워 마켓)
E-101	(사)한국화원협회대구광역시지회북구지부 - 다목,토기류	
E-102	(사)한국화원협회대구광역시지회동구지부 - 초화,관엽류	
E-103	(사)한국화원협회대구광역시지회 - 우컵립투스	
E-104	(사)한국화원협회 대구광역시지회 수성구지부 - 생화류	
E-105	(사)한국화원협회중구지부 - 난류	
E-110	불로화훼단지연합회	
E-120	대구화훼협동조합 홍보관	
E-121	구구생화 - 대구화훼협동조합 우수 회원점	
E-122	소이플라워 - 대구화훼협동조합 우수 회원점	
E-123	아이젠플라워 칠곡점 - 대구화훼협동조합 우수 회원점	
E-124	양희난원 - 대구화훼협동조합 우수 회원점	
E-125	티케플라워 - 대구화훼협동조합 우수 회원점	

참가업체를 소개합니다